POLEASINGOWE.pl

POLEASINGOWE.PL SP. Z O. O.
ul. Lipowa 2, Komorniki
55-300 Środa Śląska
NIP 894-297-65-50
tel: (71) 715 60 18
e-mail: info@ecr.com.pl
www.poleasingowe.pl

Wycena pojazdu numer: 799/11/2025/KC z dnia: 2025/11/13

Rzeczoznawca : inż. Krzysztof Chyziński

Zleceniodawca: Poleasingowe.pl Sp. z o.o.
Adres: Lipowa 2, 55-300 Komorniki

Zadanie: Określenie wartości rynkowej pojazdu

DANE IDENTYFIKACYJNE POJAZDU

Dane: [D] XI-2025

Rodzaj pojazdu: **Samochód ciężarowy do 3.5t**
Marka: **RENAULT**
Model pojazdu: **Master FWD 2.3 dCi MR`19 E6 3.5t**
Wersja: **L3H1 Pack Clim S&S+E**
VIN: **V F 1 V B 0 0 0 5 6 7 5 6 0 9 8 3**
Nr rejestracyjny: **PK8692S**
Nr Info-Ekspert: **031-10907**
Rok produkcji: **2021**

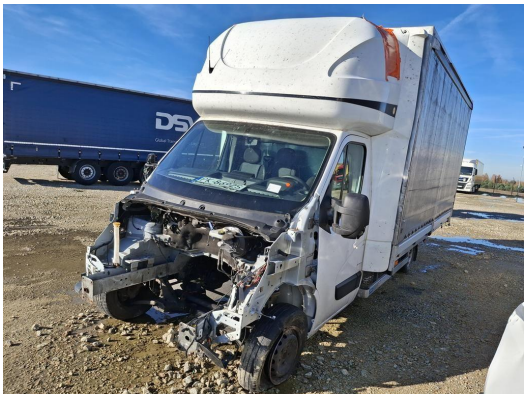

Data pierwszej rejestracji	2021/09/17
Data ważności badania technicznego	2026/09/17
Rodzaj zabudowy	skrzyniowa z opończą
Rodzaj kabiny	krótka
Dop. masa całk. / Ładowność	3500 kg / 905 kg
Liczba osi / Rodzaj napędu / Skrzynia biegów	2 / przedni (4x2) / manualna
Rozstaw osi	4332 mm
Jednostka napędowa	z zapłonem samoczynnym
Pojemność / Moc silnika	2299 ccm / 120kW (163KM)
Doładowanie	Turbosp. z chłodn. powietrza
Liczba cylindrów / Układ cylindrów	4 / rzędowy
Norma spalin	E6
Kolor powłoki lakierowej, (rodzaj lakieru)	biały 1-warstwowy typu uni

RÓŻNICE WZGLĘDEM POJAZDU BAZOWEGO

Wycena wykonana na podstawie pojazdu o zbliżonych parametrach. Zmodyfikowane elementy to:

	Pojazd bazowy	Pojazd wyceniany
Wyposażenie kabiny:		Zabudowa sypialna kabiny górna
Wymiary zabudowy		dług.: 4600 mm / szer.: 2250 mm
Wyposażenie zabudowy:		Stelaż z opończą

WYPOSAŻENIE STANDARDOWE

L.p.	Nazwa elementu wyposażenia	L.p.	Nazwa elementu wyposażenia
1	ABS - system zapobiegający blokowaniu kół	15	Stolik wysuwany Easy Life pod komputer z uchwytem na kubek
2	Fartuchy p/błotne przednie	16	System elektronicznej kontroli toru jazdy ESP
3	Fotel kierowcy z regulacją odcinka lędźwiowego	17	System wspomagania awaryjnego hamowania EBA
4	Fotel pasażera podwójny z unoszonym siedziskiem i schowkiempod fotelem, część środkowa składana w stolik	18	System wspomagania ruszania pod górę
5	Klimatyzacja	19	Szyby przednie regulowane elektrycznie z włącznikiem impulsowym
6	Kolumna kierownicy regulowana	20	Ścianka działowa wysoka z oknem stałym
7	Koło zapasowe	21	Światła do jazdy dziennej LED
8	Kołpaki kół Mini	22	Tapicerka "Kompo"
9	Komputer pokładowy	23	Tuner radiowy cyfrowy DAB
10	Lusterko Wide View	24	Wspomaganie układu kierowniczego
11	Osłona chłodnicy z chromowanymi elementami	25	Wycieraczki z czujnikiem deszczu
12	Podłokietnik fotela kierowcy	26	Wykończenie wnętrza elementami chromowanymi
13	Poduszka powietrzna kierowcy	27	Zamek centralny zdalnie sterowany
14	Schowek na rękawiczki wysuwany Easy Life	28	Zbiornik paliwa 80l

L.p.	Nazwa pakietu / elementu pakietu wyposażenia standardowego
1	Lusterka zewnętrzne podgrzewane i regulowane elektrycznie
	Lusterka zewnętrzne regulowane elektrycznie
	Lusterka zewnętrzne podgrzewane elektrycznie
2	Radioodtwarzacz CD MP3 Bluetooth + USB
	Radioodtwarzacz CD
	Złącze "USB"
	System Bluetooth
	Radioodtwarzacz MP3

WYPOSAŻENIE DODATKOWE

L.p.	Nazwa elementu wyposażenia
1	+Poduszki pneumatyczne zawieszenia tylnego

OPIS ZAMONTOWANEGO W POJEŹDZIE OGUMIENIA

Koło	Marka, typ	Bieżnik [mm]
Przednie lewe:	*IMPERIAL 225/65 R16C 112/110R	3,5
Przednie prawe:	*FALKEN 225/65 R16C 112/110R EUROWINTER VAN 01 TL	5,5
Tylne lewe:	*LAUFENN 225/65 R16C 112/110R X FIT VAN	5,5
Tylne prawe:	*LAUFENN 225/65 R16C 112/110R X FIT VAN	5,5

UWAGI RZECZOZNAWCY DOTYCZĄCE WYCENY

Oględziny pojazdu wykonano na parkingu: Miękinia (55-330), ul. Aukcyjna 1. Podczas oględzin udostępniono:
- dowód rejestracyjny
- 1 kluczyk

Numer identyfikacyjny pojazdu odczytano z natury i potwierdzono jego zgodność z zapisem w dowodzie rejestracyjnym.

Nie okazano książki serwisowej pojazdu.

Pojazd niesprawny, częściowo zdekompletowany.

Wymiary wewnetrzne zabudowy [dlugosc x szerokosc x wysokosc]: 4600 x 2250 x 2300 mm.

Przebieg pojazdu oszacowano na podstawie informacji z bazy CEPiK i raportu AutoDNA.

W raporcie historii pojazdu autoDNA:
- znajduje sie wpis „odnotowano szkode na pojezdzie":
• 07/2024 r. – grupa czesci: uklad bezpieczenstwa biernego, elementy karoserii zewnetrznej, oswietlenie zewnetrzne, szyby, uklad chlodzenia i klimatyzacji; strefa uszkodzenia: przód, prawy przód, lewy przód, lewa strona, prawa strona, tyl, lewy tyl, prawy tyl, centralna czesc; kwota
73 000 – 74 000 PLN
- znajduja sie wpisy z odczytami wskazan drogomierza, ostatni z dnia 27.11.2024 r. przy przebiegu 408 305 km.

I. Silnik oraz układ napędowy.
Silnik – zdemontowany z pojazdu, zdekompletowany. Osprzet silnika zdekompletowany, czesciowo uszkodzony (m.in. chlodnica silnika). Sprzeglo i skrzynia biegów – brak.

II. Układ zawieszenia, układ kierowniczy i elementy podwozia.
W wyniku badania organoleptycznego nie stwierdzono widocznych uszkodzen poszczególnych elementów zawieszenia kól i elementów ukladu kierowniczego, z wyjatkiem:
- obrecz kola przedniego lewego – glebokie odksztalcenia.
Konieczna weryfikacja stanu zawieszenia przedniego lewego w warunkach warsztatowych.

III. Karoseria / nadwozie.
Grubosc powloki lakierowej do 90 µm na wszystkich elementach karoserii (poszyc z materialów metalowych) podlegajacych lakierowaniu.

IV. Stwierdzone w trakcie oględzin uszkodzenia, usterki i wady (w tym wpływające na rynkową wartość przedmiotowego pojazdu):
- elementy lakierowane karoserii pojazdu posiadaja uszkodzenia powloki lakierowej w postaci zarysowan i/lub ubytków punktowych (o róznym stopniu intensywnosci wystepowania)
- pokrywa komory silnika – zdemontowana – glebokie wgniecenia
- szyba czolowa – po wymianie
- wzmocnienie czolowe – liczne pekniecia, ubytki materialu
- zderzak przedni – zdemontowany, pekniecia
- belka zderzaka przedniego – glebokie wgniecenia
- blotnik przednie – zdemontowane, glebokie odksztalcenia
- reflektory przednie – brak
- silnik z osprzetem – zdemontowany, zdekompletowany
- sprzeglo i skrzynia biegów – brak
- wycieraczki szyby przedniej - brak
- lusterko zewnetrzne prawe – polamane
- lusterko zewnetrzne lewe - polamane
- klamka zewnetrzna drzwi prawych – niekompletna
- kabina sypialna dachowa – brak okien bocznych (prowizoryczne zabezpieczenie), rozerwanie poszycia tapicerskiego scian
- oponcza zabudowy – zarysowania, przetarcia, slady przeprowadzonych napraw
- burty zabudowy – zarysowania i wgniecenia eksploatacyjne poszyc wewnetrznych
- deski miedzyklonicowe - brak
- podloga zabudowy – zarysowania eksploatacyjne
- elementy ukladu wydechowego – eksploatacyjne ogniska korozji

- elementy podwozia - ogniska korozji
- wspornik lamp tylnych – zdemontowany
- lampy zespolone tylne – brak
- spoiler boczny lewy kabiny – pęknięcia powłoki lakierowej
- wykładziny tapicerskie ścian i sufitu kabiny kierowcy – liczne zabrudzenia i otarcia eksploatacyjne, odkształcenia
- fotel kierowcy – rozerwanie tapicerki siedziska, zabrudzenia
- fotele prawe – zabrudzenie tapicerki
- osłony tapicerskie drzwi – liczne zarysowania, zabrudzenia
- deska rozdzielcza – brak osłon bocznych
- koło kierownicy – przetarcia materiału wieńca
- ślady (otwory montażowe) po zdemontowanym ogrzewaniu postojowym
- akumulator – brak
- tablica rejestracyjna tylna - brak
- obręcz koła przedniego lewego – głębokie odkształcenia, brak 3 śrub mocujących
- opona koła przedniego prawego – uszkodzona osnowa
- obręcz koła przedniego lewego – brak 3 śrub mocujących
- ustalenie wszystkich uszkodzeń, wad i braków w ukompletowaniu samochodu możliwe w warunkach warsztatowych.

ZASTRZEŻENIA OGRANICZAJĄCE.

1) Rzeczoznawca nie bierze odpowiedzialności za wady ukryte niemożliwe do stwierdzenia metodami, którymi prowadzono badania i ewentualne skutki wynikające z dalszego użytkowania przedmiotu wyceny.
2) W przedmiotowej wycenie określa się ogólny stan pojazdu ustalony na dzień wykonywania oględzin (ustalony na podstawie analizy przedłożonych dokumentów oraz oględzin organoleptycznych pojazdu wykonanych w warunkach jakie istniały w miejscu jego okazania - bez wykonywania badań diagnostycznych i weryfikacji warsztatowej).
3) Niniejsze oszacowanie nie jest szczegółową ekspertyzą stanu technicznego pojazdu przedstawionego do wyceny i za takie nie może być uznawane.
4) Niniejsze opracowanie służy wyłącznie do oszacowania wartości rynkowej pojazdu - tym samym nie może być wykorzystywana do żadnych innych celów.

OPIS STANU TECHNICZNEGO ZESPOŁÓW POJAZDU

KABINA KIEROWCY – Opis powłoki lakierowej

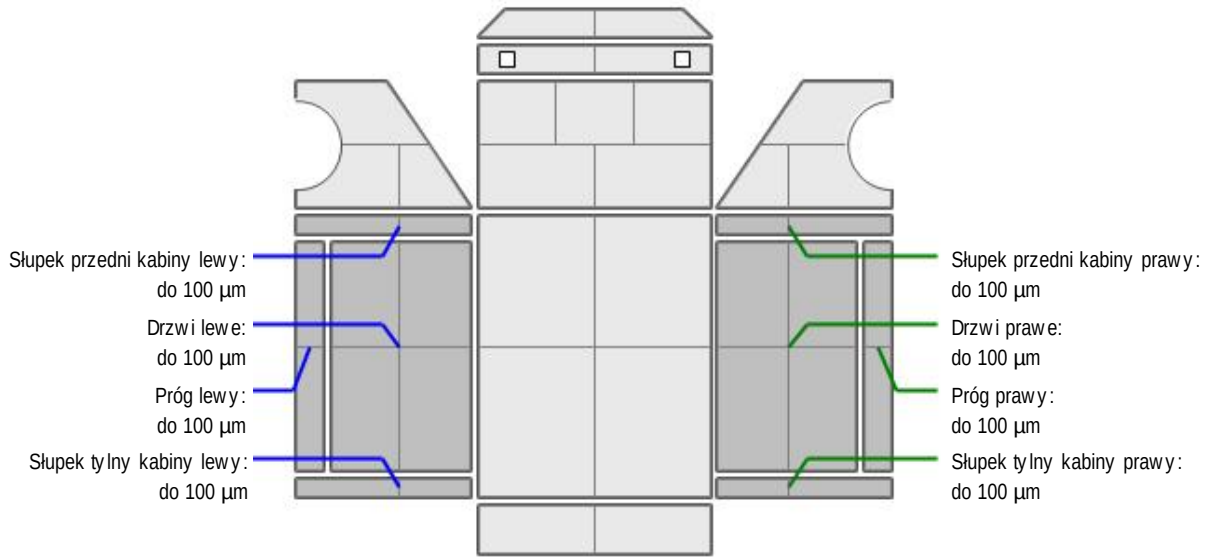

L.p.	Nazwa elementu	L / P	Grubość powłoki [µm]	Opis
1	Próg	L	do 100 µm	
2	Słupek przedni kabiny	L	do 100 µm	
3	Drzwi	L	do 100 µm	
4	Słupek tylny kabiny	L	do 100 µm	
5	Próg	P	do 100 µm	
6	Słupek przedni kabiny	P	do 100 µm	
7	Drzwi	P	do 100 µm	
8	Słupek tylny kabiny	P	do 100 µm	

Dokument wystawiony elektronicznie, ważny bez podpisu

DOKUMENTACJA FOTOGRAFICZNA

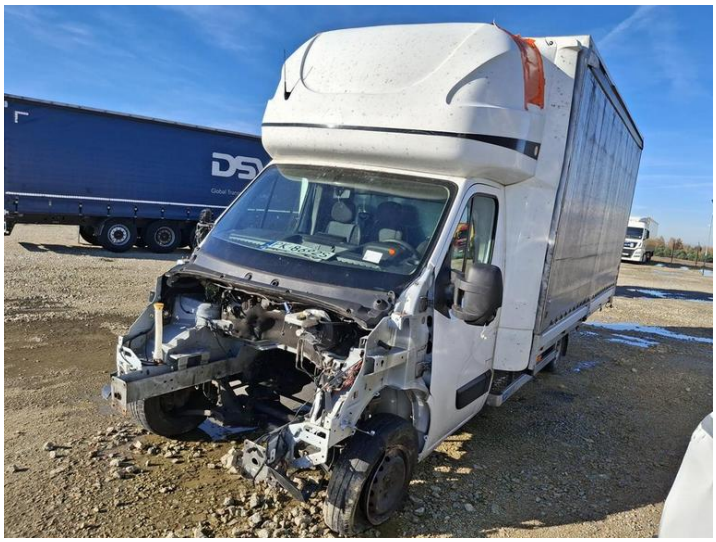
Fot. nr 1

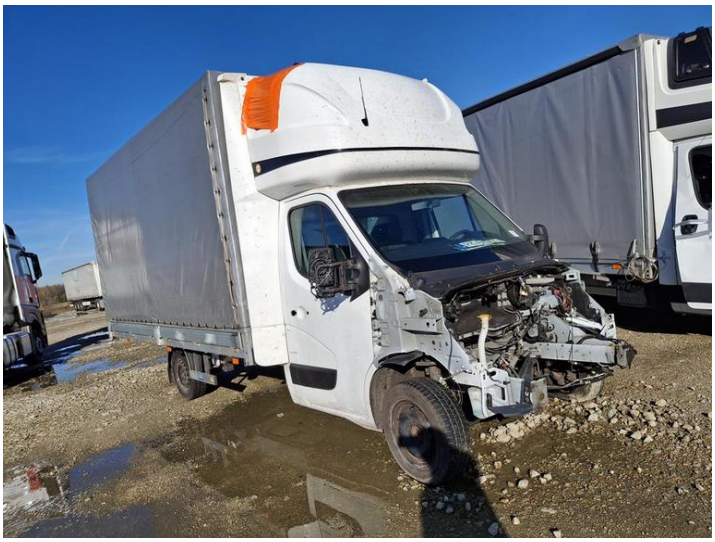
Fot. nr 2


Fot. nr 3


Fot. nr 4

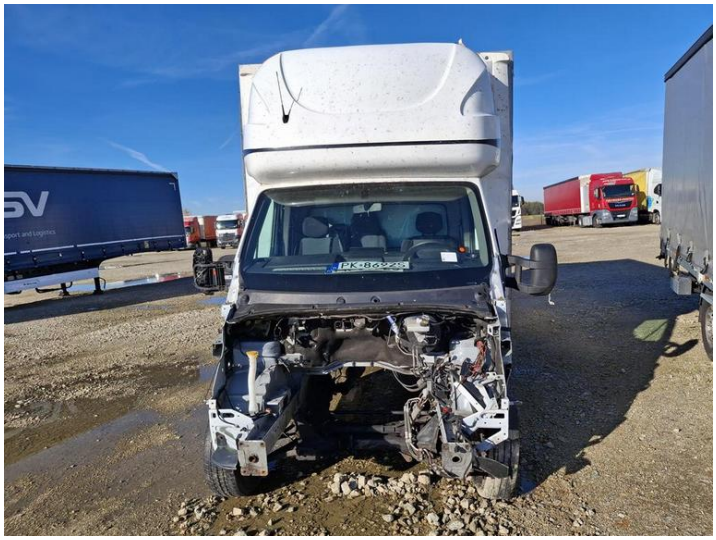
Fot. nr 5


Fot. nr 6



Fot. nr 7



Fot. nr 8



Fot. nr 9



Fot. nr 10



Fot. nr 11



Fot. nr 12

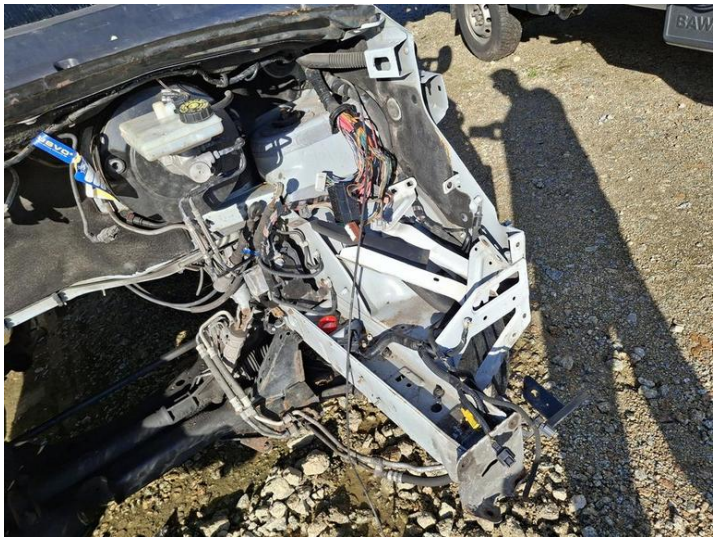

Fot. nr 13



Fot. nr 14



Fot. nr 15



Fot. nr 16



Fot. nr 17



Fot. nr 18



Fot. nr 19



Fot. nr 20



Fot. nr 21



Fot. nr 22



Fot. nr 23

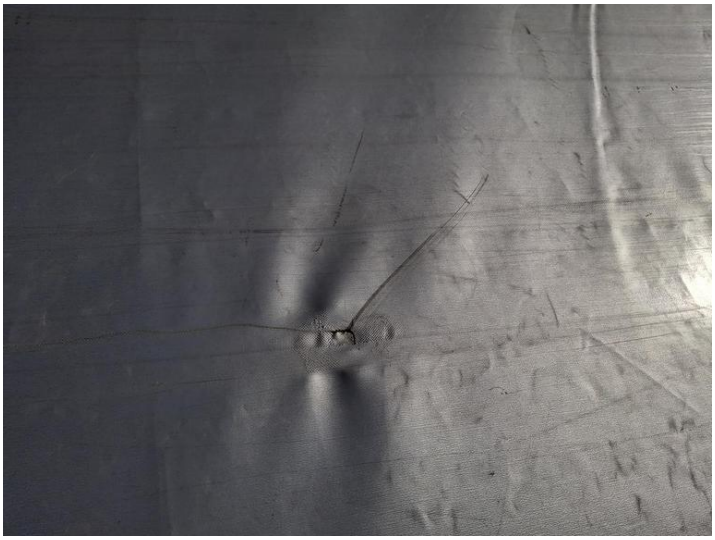

Fot. nr 24



Fot. nr 25



Fot. nr 26



Fot. nr 27

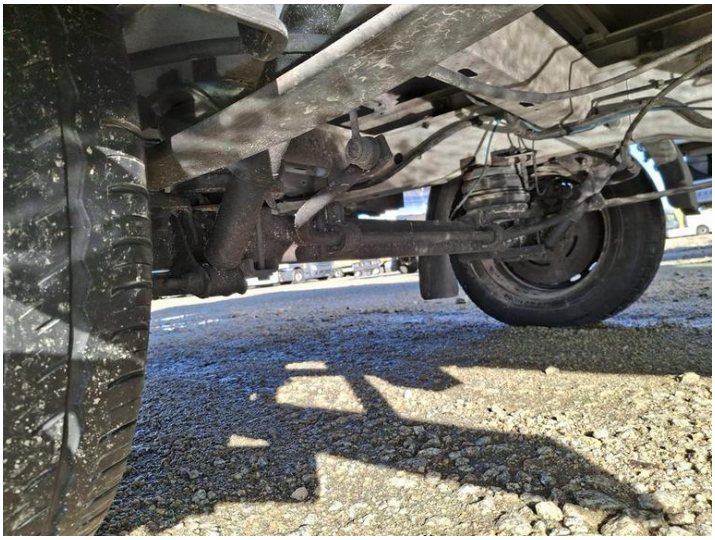

Fot. nr 28



Fot. nr 29

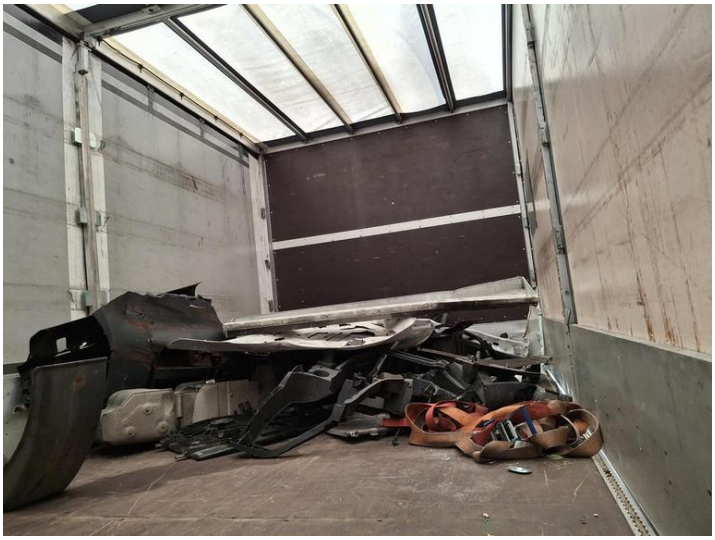

Fot. nr 30

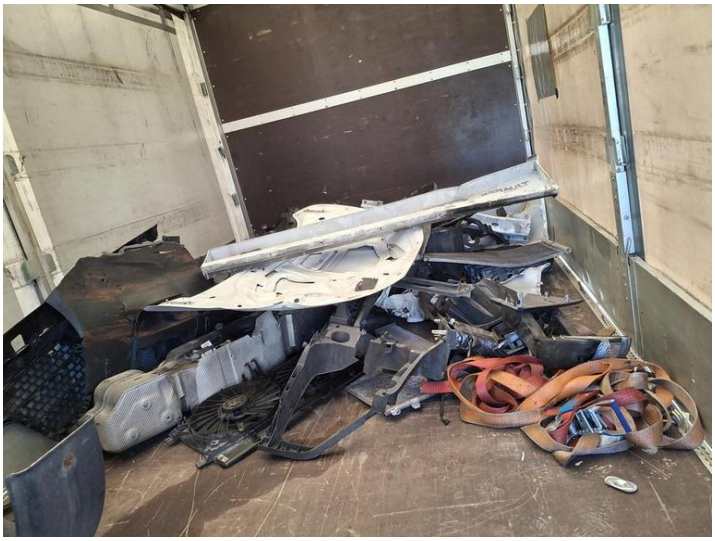

Fot. nr 31



Fot. nr 32



Fot. nr 33



Fot. nr 34



Fot. nr 35



Fot. nr 36



Fot. nr 37



Fot. nr 38

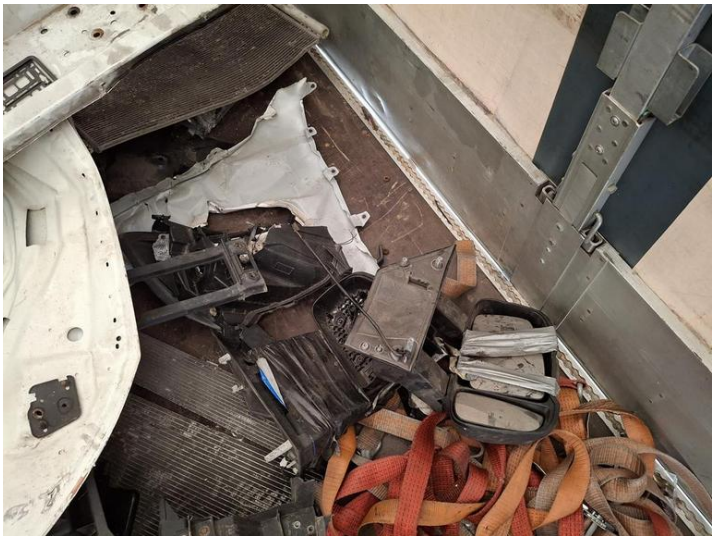

Fot. nr 39



Fot. nr 40



Fot. nr 41



Fot. nr 42



Fot. nr 43



Fot. nr 44



Fot. nr 45



Fot. nr 46



Fot. nr 47



Fot. nr 48


Fot. nr 49


Fot. nr 50


Fot. nr 51


Fot. nr 52


Fot. nr 53

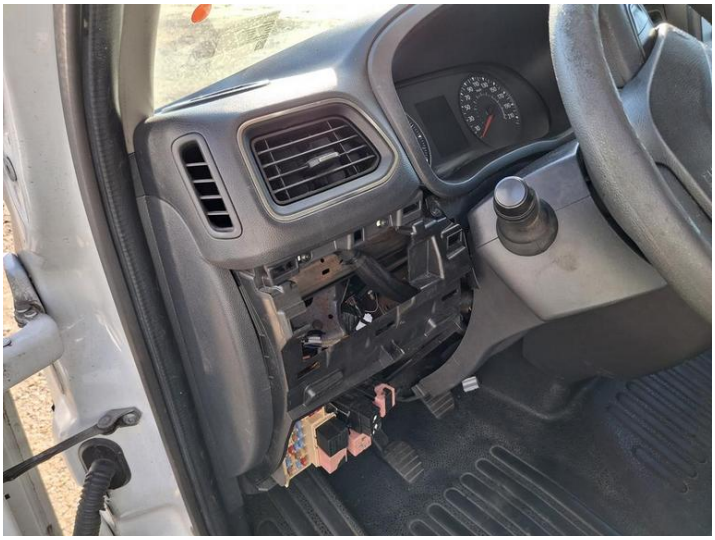
Fot. nr 54



Fot. nr 55



Fot. nr 56



Fot. nr 57



Fot. nr 58



Fot. nr 59



Fot. nr 60



Fot. nr 61



Fot. nr 62



Fot. nr 63



Fot. nr 64



Fot. nr 65



Fot. nr 66



Fot. nr 67



Fot. nr 68



Fot. nr 69



Fot. nr 70

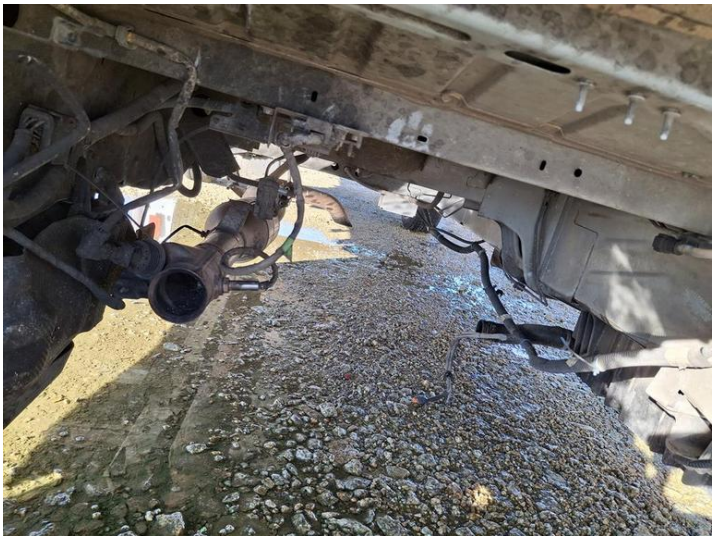

Fot. nr 71



Fot. nr 72



Fot. nr 73



Fot. nr 74



Fot. nr 75



Fot. nr 76



Fot. nr 77



Fot. nr 78

Dokument wystawiony elektronicznie, ważny bez podpisu