POLEASINGOWE.pl

POLEASINGOWE.PL SP. Z O. O.
ul. Lipowa 2, Komorniki
55-300 Środa Śląska
NIP 894-297-65-50
tel: (71) 715 60 18
e-mail: info@ecr.com.pl
www.poleasingowe.pl

**Raport techniczny pojazdu numer: 337/10/2026/MW** z dnia: 2026/10/02

Wykonawca opinii : Maciej Wiącek, Cotxe Polska Sp.zo.o.

Zleceniodawca: Poleasingowe.pl Sp. z o.o.
Adres: Lipowa 2, 55-300 Komorniki

Zadanie: Ocena stanu technicznego i określenie wartości rynkowej pojazdu

## DANE IDENTYFIKACYJNE POJAZDU

Dane: [T] X-2026



Rodzaj pojazdu: **Samochód terenowy**
Marka: **JAGUAR**
Model pojazdu: **F-Pace 3.0 MR`16 E6**
Wersja: **R-Sport**
VIN: **S A D C L 2 E V 0 J A 2 4 2 9 9 9**
Nr rejestracyjny: **LU007LJ**
Nr Info-Ekspert: **018-00416**
Rok produkcji: **2017**

| | |
|---|---|
| Wskazanie drogomierza | 166456 km |
| Data pierwszej rejestracji | 2017/08/30, (w Polsce: 2021/03/18) |
| Data ważności badania technicznego | 2026/06/13 |
| Rodzaj nadwozia | kombi (uniwersalne) 5 drzwiowe 5 osobowe |
| Dop. masa całk. | 2500 kg |
| Jednostka napędowa | z zapłonem iskrowym (wtrysk) |
| Pojemność / Moc silnika | 2995 ccm / 250kW (340KM) |
| Doładowanie | Turbosp. z chłodn. powietrza |
| Liczba cylindrów / Układ cylindrów / Liczba zaworów | 6 / widlasty / 24 |
| Rodzaj skrzyni biegów | automatyczna |
| Rodzaj napędu | AWD (4x4) |
| Kolor powłoki lakierowej, (rodzaj lakieru) | biały 2-warstwowy typu uni |
| Miejsce oględzin | ul. Żytnia 2, 05-555 Tarczyn mazowieckie |

## WYPOSAŻENIE STANDARDOWE

| L.p. | Nazwa elementu wyposażenia | L.p. | Nazwa elementu wyposażenia |
|---|---|---|---|
| 1 | ABS - system zapobiegający blokowaniu kół | 25 | Siatka mocująca bagaż |
| 2 | Czujniki parkowania - tył | 26 | Spryskiwacze reflektorów |
| 3 | Dywaniki | 27 | Sterowanie skrzynią biegów przy kierownicy |
| 4 | Fotele przednie regulowane manualnie w 8 kierunkach | 28 | System All Surface Progress Control ASPC |
| 5 | Fotele przednie sportowe | 29 | System awaryjnego hamowania autonomiczny AEB |
| 6 | Gniazda 5 szt. (3x12V i 2xUSB)- 2 przestrzeń pasażerska + 1 przestrzeń | 30 | System Bluetooth |

bagażowa
7 Górna część konsoli standardowa
8 Kierownica pokryta skórą drobnoziarnistą z logo R-Sport
9 Klimatyzacja automatyczna 2 strefowa
10 Kolumna kierownicy regulowana
11 Koło zapasowe dojazdowe
12 Krata wlotu powietrza czarna z obwódką w kolorze satin chrome
13 Listwy boczne okien Gloss Black
14 Lusterko wewnętrzne ściemniane manualnie
15 Manetki zmiany biegów w kolorze Satin Chrome
16 Nakładki metalowe progów z oznaczeniem "R-Sport"
17 Obwódka wyświetlacza w konsoli centralnej w kolorze Satin Chrome
18 Oznaczenie 35t AWD
19 Podłokietnik tylny z 2 miejscami na kubek
20 Podsufitka w kolorze Light Oyster
21 Podsufitka z materiału Morzine
22 Poduszka powietrzna kierowcy
23 Poduszka powietrzna pasażera
24 Schowek naprzeciw pasażera z przodu zamykany
31 System monitorowania ciśnienia powietrza w oponach TPMS
32 System ostrzegający przed niezamierzoną zmianą pasa ruchu
33 System stabilizacji toru jazdy DSC
34 Szyny do mocowania ładunku
35 Światła p/mgielne przednie
36 Światła tylne LED
37 Tapicerka skórzano-tekstylna "Luxtec/Technical Mesh" z kontrastowymi przeszyciami
38 Tarcze hamulcowe przednie 350 mm
39 Tarcze kół aluminiowe 19" 5 podwójnych ramion wzór 5038 z wykończeniem diamentowym w kolorze szarym
40 Uchwyt w konsoli centralnej za zasłonką - 2 kubki
41 Wloty powietrza boczne w kolorze Satin Chrome z logo R-Sport
42 Wycieraczki z czujnikiem deszczu
43 Wykończenie drzwi Luxtec
44 Zagłówki foteli przednich standardowe
45 Zamek centralny
46 Zderzak przedni R-Sport
47 Zegary analogowe z kolorowym wyświetlaczem 5"

**L.p. Nazwa pakietu / elementu pakietu wyposażenia standardowego**

1 Audio System Meridian 380W
- Głośniki 10 szt.
- Odtwarzacz DVD
- Głośnik subwoofer
- Złącze "iPod"
- Złącze "USB"
- Złącze "AUX"
- Wzmacniacz audio 380W

2 Lusterka zewnętrzne podgrzewane i regulowane elektrycznie zkierunkowskazami
- Lusterka zewnętrzne regulowane elektrycznie
- Lusterka zewnętrzne podgrzewane elektrycznie
- Lusterka zewnętrzne z kierunkowskazami

3 Oświetlenie wnętrza 2 rozszerzone
- Oświetlenie przestrzeni bagażowej LED
- Oświetlenie przestrzeni wokół nóg z przodu
- Osłony przeciwsłoneczne z lusterkami podświetlanymi
- Schowek podświetlany
- Podświetlenie wewnętrznych klamek drzwi
- Lampki do czytania dla przednich foteli
- Lampki do czytania na tylnych siedzeniach

4 Reflektory bi-xenonowe, światła do jazdy dziennej LED
- Reflektory bi-ksenonowe
- Światła do jazdy dziennej LED

5 Tempomat z ogranicznikiem prędkości
- Ogranicznik prędkości
- Tempomat

## WYPOSAŻENIE DODATKOWE

**L.p. Nazwa elementu wyposażenia**

1 Czujniki parkowania - przód
2 Dach panoramiczny regulowany elektrycznie z roletą przeciwsłoneczną
- Dach panoramiczny regulowany elektrycznie

Roleta dachowa sterowana elektrycznie
3 +Dodatkowy komplet opon
4 Fotele przednie podgrzewane
Fotel kierowcy podgrzewany
Fotel pasażera podgrzewany
5 Kierownica podgrzewana
6 Lakier niemetalizowany Fuji White
7 Pakiet Adaptive Dynamics
System Adaptive Surface Response AdSR
Tryb dynamiczny konfigurowalny
Zawieszenie adaptacyjne (Adaptive Dynamics)
8 Pakiet Pamięć siedzeń 10x10 (dopłata)
Lusterka zewnętrzne składane elektrycznie
Lusterka zewnętrzne regulowane elektrycznie
Lusterko wewnętrzne ściemniane automatycznie
Lusterka zewnętrzne podgrzewane elektrycznie
Kolumna kierownicy regulowana elektrycznie
Fotel kierowcy z pamięcią położenia
Lusterka zewnętrzne z pamięcią położenia
Lusterka zewnętrzne ściemniane automatycznie
Lusterka zewnętrzne z kierunkowskazami
Lusterka zewnętrzne z oświetleniem podłoża
Fotel pasażera regulowany w 10 kierunkach (2 manualnie, 8 elektrycznie)
Fotel kierowcy regulowany w 10 kierunkach (2 manualnie, 8 elektrycznie)
9 Reflektory adaptacyjne LED, ze światłami do jazdy dziennej LED, doświetlające zakręty, z aut. asystentem (dopłata)
Reflektory adaptacyjne
Reflektory z doświetlaniem łuków
Reflektory przednie LED
Światła do jazdy dziennej LED
Asystent świateł drogowych automatyczny
10 System kamer Surround
11 Szyba przednia i dysze spryskiwaczy szyby przedniej ogrzewane
Szyba przednia ogrzewana
Dysze spryskiwaczy podgrzewane
12 Szyby tylne (od słupka B) przyciemniane
13 Tarcze kół aluminiowe 20" 5 podwójnych ramion, wzór 5031 Gloss Black (dopłata)

## OPIS ZAMONTOWANEGO W POJEŹDZIE OGUMIENIA

| Koło | Marka, typ | | | | Bieżnik [mm] |
|---|---|---|---|---|---|
| Przednie lewe: | PIRELLI 255/50 | R20 | 109W | XL P ZERO J | 4,5 |
| Przednie prawe: | PIRELLI 255/50 | R20 | 109W | XL P ZERO J | 4,4 |
| Tylne lewe: | PIRELLI 255/50 | R20 | 109W | XL P ZERO J | 4,9 |
| Tylne prawe: | PIRELLI 255/50 | R20 | 109W | XL P ZERO J | 4,7 |

## UWAGI RZECZOZNAWCY DOTYCZĄCE WYCENY

Oględzin pojazdu dokonano w Tarczynie, ul. Żytnia 2. Podczas oględzin przedłożono do wglądu:
- dowód rejestracyjny pojazdu
- 1 kluczyk

Numer identyfikacyjny pojazdu odczytano z natury i potwierdzono jego zgodność z zapisem w dowodzie rejestracyjnym.

Nie udostępniono historii serwisowej pojazdu.

W raporcie historii pojazd autoDNA:

- nie znajdują się wpisy „odnotowano szkodę na pojeździe"
- znajdują się zapisy z podanymi odczytami wskazań drogomierza - ostatni z dnia 28.08.2025 r. przy wskazaniach drogomierza 158398 km

**I. Silnik oraz układ napędowy.**
Silnik o zapłonie iskrowym - rozrusznik obraca wałem korbowym, jednak silnik nie uruchamia się.

**II. Układ zawieszenia, układ kierowniczy i elementy podwozia.**
Nie wykonano jazdy próbnej - nie uruchomiono.

**III. Karoseria / nadwozie.**
Grubość powłoki lakierowej na błotniku przednim lewym do 1050 µm, drzwiach przednich prawych do 140 µm, pokrywie silnika do 290 µm, błotniku przednim prawym do 1940 µm, drzwiach tylnych prawych do 150 µm. Grubość powłoki lakierowej rzędu 50 - 110 µm na pozostałych elementach karoserii (poszyć z materiałów metalowych) podlegających lakierowaniu.

**IV. Stwierdzone w trakcie oględzin uszkodzenia, usterki i wady (w tym wpływające na rynkową wartość przedmiotowego pojazdu):**
- wszystkie elementy lakierowane karoserii pojazdu posiadają eksploatacyjne i nieznaczne uszkodzenia powłoki lakierowej w postaci zarysowań i/lub porysowań, i/lub otarć, i/lub ubytków punktowych (o różnym stopniu intensywności występowania) - osobno opisywane będą jedynie największe/najbardziej istotne
- ślady długotrwałego postoju
- brak możliwości sprawdzenia układów elektronicznych oraz pełnego wyposażenia
- mata wygłuszająca pokrywy komory silnika - uszkodzona
- tapicerka drzwi tylnych lewych - uszkodzenie materiału
- drzwi przednie lewe - ubytek powłoki lakierowej na rancie tylnym, ognisko korozji
- błotnik przedni lewy - pęknięcie powłoki lakierowej
- uszczelka szyby czołowej - uszkodzenie tworzywa
- zderzak przedni - głębokie zarysowania i ubytki powłoki lakierowej, wady lakiernicze, wgniecenia
- szyba czołowa – ubytki szkła, nieoryginalna
- błotnik przedni prawy - zarysowania powłoki lakierowej
- drzwi przednie prawe - ogniska korozji, zarysowania i ubytki powłoki lakierowej
- drzwi tylne prawe - wgniecenie, ogniska korozji, zarysowania i ubytki powłoki lakierowej
- zderzak tylny - ubytki i zarysowania powłoki lakierowej
- błotnik tylny lewy - zarysowanie powłoki lakierowej
- drzwi tylne lewe - zarysowanie powłoki lakierowej
- koło kierownicy - „wytarcia" materiału
- tarcze hamulcowe - korozja
- elementy układu wydechowego i elementy podwozia - z eksploatacyjnymi ogniskami korozji
- poszycia tapicerskie foteli przednich, kanapy tylnej – zabrudzenia/plamy, spękania, wytarcia
- tunel środkowy - zarysowania
- podsufitka, osłony p-słoneczne, wykładziny słupków dachu - z zabrudzeniami
- wykładziny wewnętrzne drzwi i elementy wyposażenia z tworzyw - zabrudzenia i zarysowania
- wnętrze komory bagażnika - eksploatacyjne zabrudzenia, zarysowania elementów z tworzywa
- obręcze kół pojazdu - z uszkodzeniami eksploatacyjnymi, korozja
- wnętrze pojazdu - zabrudzone eksploatacyjnie
- ustalenie wszystkich uszkodzeń, wad i braków w ukompletowaniu samochodu możliwe do wykonania jedynie podczas oględzin warsztatowych

**Dodatkowy komplet opon:**

Yokohama 255/50 R20 109V Bluearth Winter V905

**ZASTRZEŻENIA OGRANICZAJĄCE.**

1) Rzeczoznawca nie bierze odpowiedzialności za wady ukryte niemożliwe do stwierdzenia metodami, którymi prowadzono badania i ewentualne skutki wynikające z dalszego użytkowania przedmiotu wyceny.
2) W przedmiotowej wycenie określa się ogólny stan pojazdu ustalony na dzień wykonywania oględzin (ustalony na podstawie analizy przedłożonych dokumentów oraz oględzin organoleptycznych pojazdu wykonanych w warunkach jakie istniały w miejscu jego okazania - bez wykonywania badań diagnostycznych i weryfikacji warsztatowej).
3) Niniejsze oszacowanie nie jest szczegółową ekspertyzą stanu technicznego pojazdu przedstawionego do wyceny i za takie nie może być uznawane.
4) Niniejsze opracowanie służy wyłącznie do oszacowania wartości rynkowej pojazdu - tym samym nie może być wykorzystywana do żadnych innych celów.

## OPIS STANU TECHNICZNEGO ZESPOŁÓW POJAZDU

### NADWOZIE – Opis powłoki lakierowej

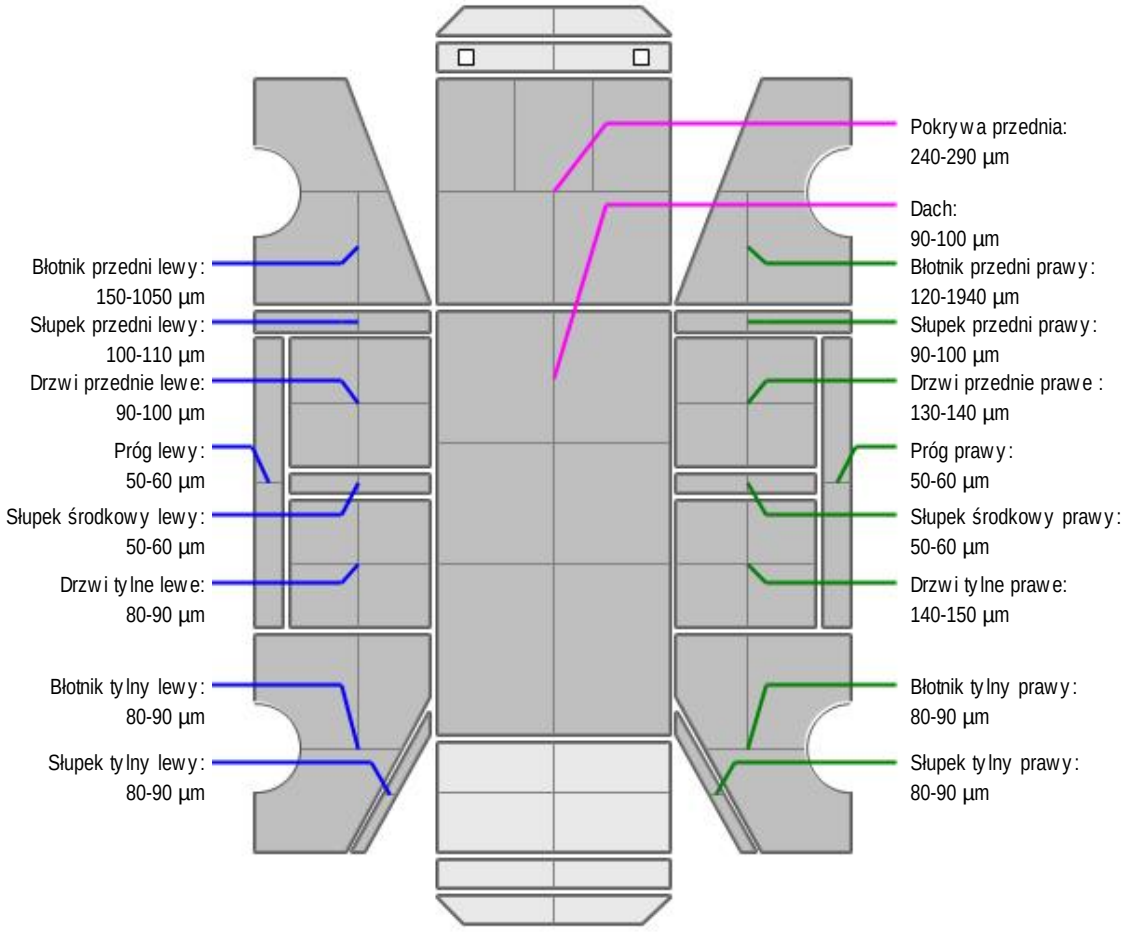


| L.p. | Nazwa elementu | L / P | Grubość powłoki [µm] | Opis |
|---|---|---|---|---|
| 1 | Pokrywa przednia | | 240-290 µm | |
| 2 | Dach | | 90-100 µm | |
| 3 | Błotnik przedni | L | 150-1050 µm | |
| 4 | Próg | L | 50-60 µm | |

| | | | | |
|---|---|---|---|---|
| 5 | Słupek przedni | L | 100-110 µm | |
| 6 | Drzwi przednie | L | 90-100 µm | |
| 7 | Słupek środkowy | L | 50-60 µm | |
| 8 | Drzwi tylne | L | 80-90 µm | |
| 9 | Błotnik tylny | L | 80-90 µm | |
| 10 | Słupek tylny | L | 80-90 µm | |
| 11 | Błotnik przedni | P | 120-1940 µm | |
| 12 | Próg | P | 50-60 µm | |
| 13 | Słupek przedni | P | 90-100 µm | |
| 14 | Drzwi przednie | P | 130-140 µm | |
| 15 | Słupek środkowy | P | 50-60 µm | |
| 16 | Drzwi tylne | P | 140-150 µm | |
| 17 | Błotnik tylny | P | 80-90 µm | |
| 18 | Słupek tylny | P | 80-90 µm | |

*Dokument wystawiony elektronicznie, ważny bez podpisu*

## DOKUMENTACJA FOTOGRAFICZNA



Fot. nr 1



Fot. nr 2



Fot. nr 3



Fot. nr 4


Fot. nr 5


Fot. nr 6


Fot. nr 7



Fot. nr 8



Fot. nr 9


Fot. nr 10


Fot. nr 11


Fot. nr 12


Fot. nr 13


Fot. nr 14


Fot. nr 15


Fot. nr 16



Fot. nr 17


Fot. nr 18



Fot. nr 19


Fot. nr 20


Fot. nr 21


Fot. nr 22


Fot. nr 23


Fot. nr 24


Fot. nr 25


Fot. nr 26


Fot. nr 27


Fot. nr 28


Fot. nr 29


Fot. nr 30


Fot. nr 31



Fot. nr 32

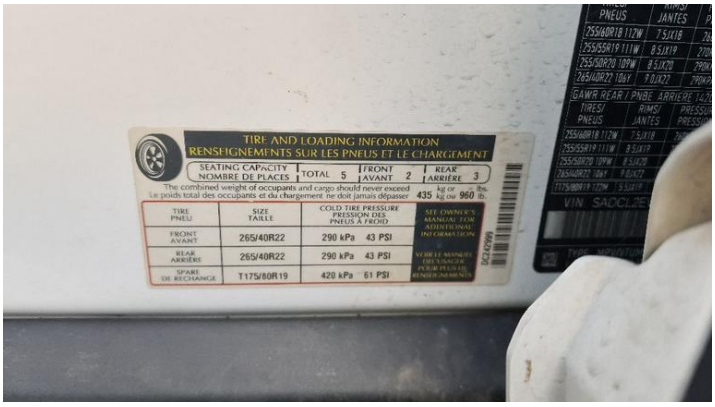


Fot. nr 33




Fot. nr 34




Fot. nr 35



Fot. nr 36



Fot. nr 37




Fot. nr 38

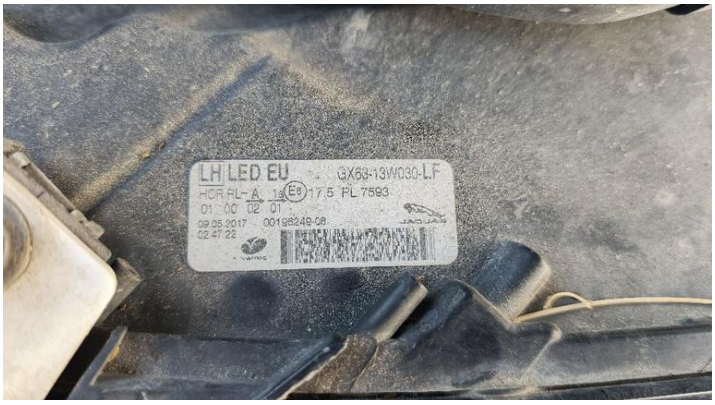


Fot. nr 39

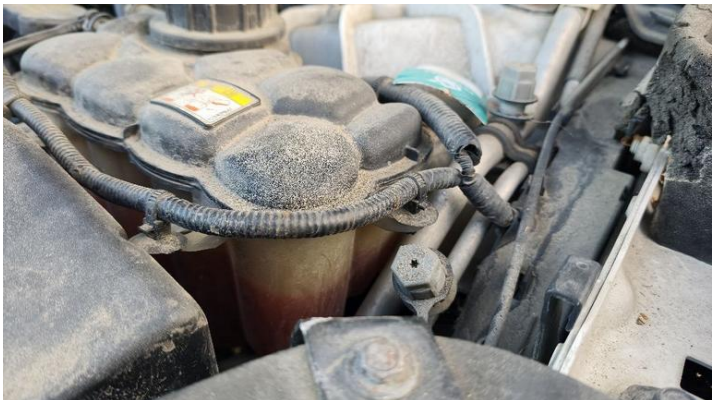

Fot. nr 40



Fot. nr 41


Fot. nr 42


Fot. nr 43


Fot. nr 44


Fot. nr 45


Fot. nr 46


Fot. nr 47



Fot. nr 48



Fot. nr 49



Fot. nr 50



Fot. nr 51




Fot. nr 52



Fot. nr 53




Fot. nr 54



Fot. nr 55



Fot. nr 56



Fot. nr 57




Fot. nr 58



Fot. nr 59




Fot. nr 60




Fot. nr 61




Fot. nr 62




Fot. nr 63



Fot. nr 64


Fot. nr 65


Fot. nr 66


Fot. nr 67


Fot. nr 68


Fot. nr 69



Fot. nr 70


Fot. nr 71


Fot. nr 72



Fot. nr 73



Fot. nr 74



Fot. nr 75



Fot. nr 76




Fot. nr 77



Fot. nr 78



Fot. nr 79



Fot. nr 80



Fot. nr 81



Fot. nr 82



Fot. nr 83



Fot. nr 84



Fot. nr 85



Fot. nr 86



Fot. nr 87




Fot. nr 88



Fot. nr 89



Fot. nr 90



Fot. nr 91



Fot. nr 92




Fot. nr 93



Fot. nr 94



Fot. nr 95




Fot. nr 96



Fot. nr 97



Fot. nr 98




Fot. nr 99



Fot. nr 100



Fot. nr 101



Fot. nr 102



Fot. nr 103



Fot. nr 104



Fot. nr 105



Fot. nr 106


Fot. nr 107



Fot. nr 108


Fot. nr 109


Fot. nr 110



Fot. nr 111



Fot. nr 112



Fot. nr 113

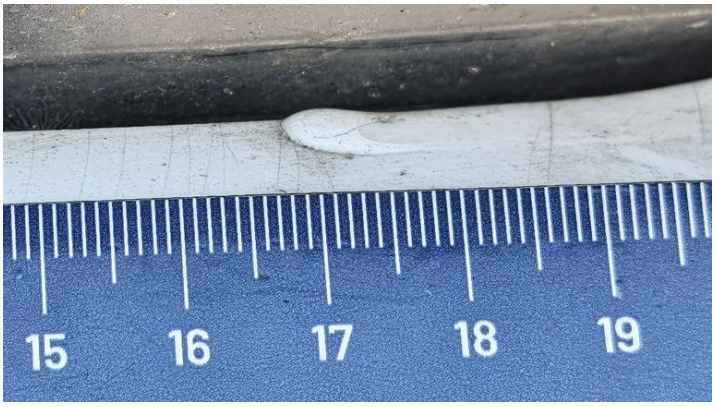

Fot. nr 114



Fot. nr 115



Fot. nr 116


Fot. nr 117



Fot. nr 118


Fot. nr 119


Fot. nr 120



Fot. nr 121



Fot. nr 122



Fot. nr 123



Fot. nr 124


Fot. nr 125



Fot. nr 126



Fot. nr 127



Fot. nr 128



Fot. nr 129




Fot. nr 130



Fot. nr 131



Fot. nr 132



Fot. nr 133



Fot. nr 134



Fot. nr 135



Fot. nr 136

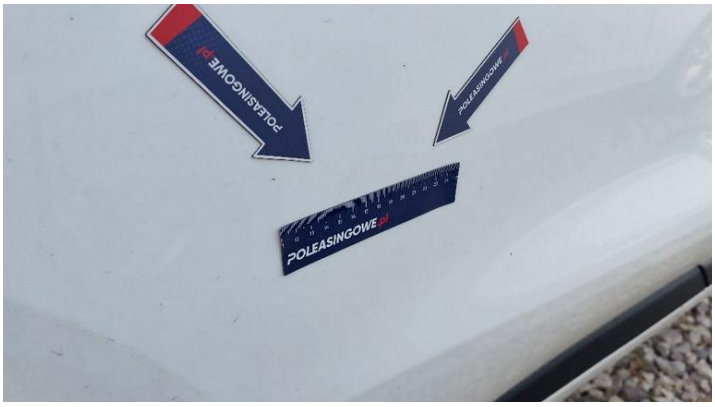

Fot. nr 137

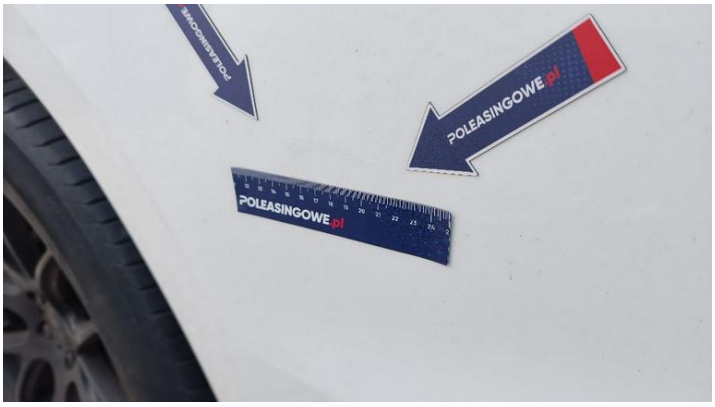

Fot. nr 138



Fot. nr 139

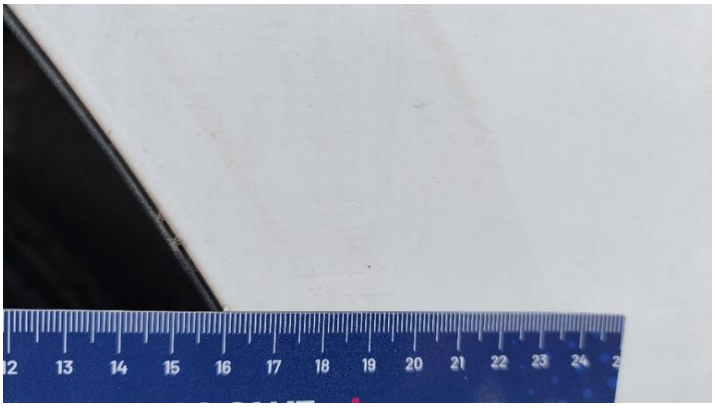
Fot. nr 140



Fot. nr 141



Fot. nr 142


Fot. nr 143



Fot. nr 144


Fot. nr 145


Fot. nr 146


Fot. nr 147


Fot. nr 148


Fot. nr 149


Fot. nr 150


Fot. nr 151

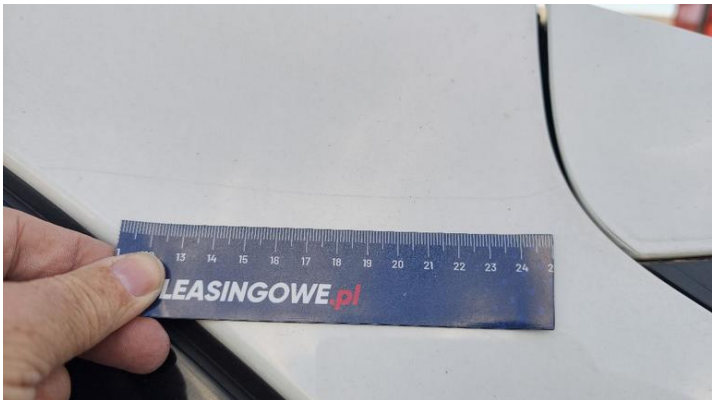
Fot. nr 152



Fot. nr 153


Fot. nr 154

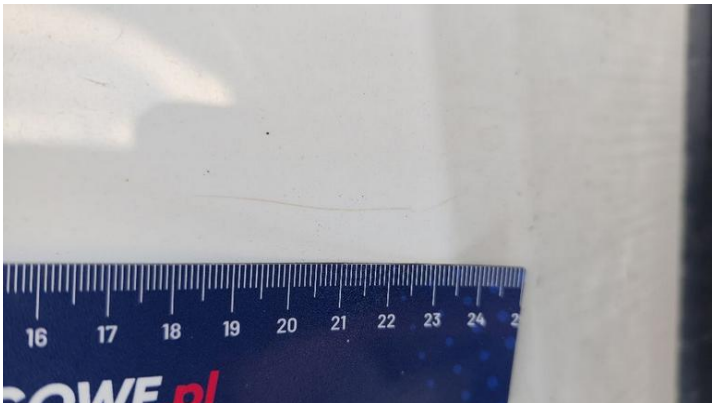
Fot. nr 155


Fot. nr 156


Fot. nr 157



Fot. nr 158



Fot. nr 159



Fot. nr 160




Fot. nr 161




Fot. nr 162




Fot. nr 163

*Dokument wystawiony elektronicznie, ważny bez podpisu*